

5 Museo de Arte Contemporáneo

Depende de la Facultad de Artes de la Universidad de Chile. Como tal, asume la misión de institución universitaria, acogiendo la diversidad de tendencias que forman parte de nuestra vida cultural.

6 Museo Ferroviario de Santiago

Fue inaugurado el 19 de diciembre de 1984. Su colección es una de las más importantes de Sudamérica en su género, tiene 16 locomotoras a vapor, 4 vagones en tren, entre ellos uno presidencial y un coche de los ferrocarriles salitreros.

7 Museo Casa de Moneda Chile

Creada el 1 de octubre de 1743, es la institución pública más antigua que funciona en nuestro país. En 2004, la Casa de Moneda de Chile inauguró su Museo Institucional. Las piezas exhibidas son testimonio de la historia chilena y dispone de la colección más completa de monedas y elementos asociados a la fabricación de dinero desde su origen.

8 Artequín

Ubicado en el que fue el edificio Pabellón de Chile en la Exposición Mundial de París en 1889 y que posteriormente fuera rearmado en este lugar en 1894.

El Museo Artequín fue diseñado por el arquitecto francés Henri Picq.

9 Corporación Cultural Matucana 100

Este centro fue inaugurado el 1 de septiembre de 2001 como parte de la celebración del Bicentenario de la Independencia de Chile, que se conmemoró en 2010. El centro se crea con el objetivo de generar un gran núcleo cultural para la rehabilitación del sector de Matucana-Quinta Normal. El centro cuenta con salas de teatro, música y de exhibiciones de arte.

10 Biblioteca de Santiago

Este recinto es una de las bibliotecas más modernas de nuestro país, fue inaugurada el 11 de noviembre de 2005. Constituye un moderno centro de servicios bibliográficos, de información, de apoyo a la educación y al autoaprendizaje, así como a la promoción de la lectura, la investigación, la recreación y el desarrollo de actividades en general.

CIRCUITO PATRIMONIAL

Quinta Normal

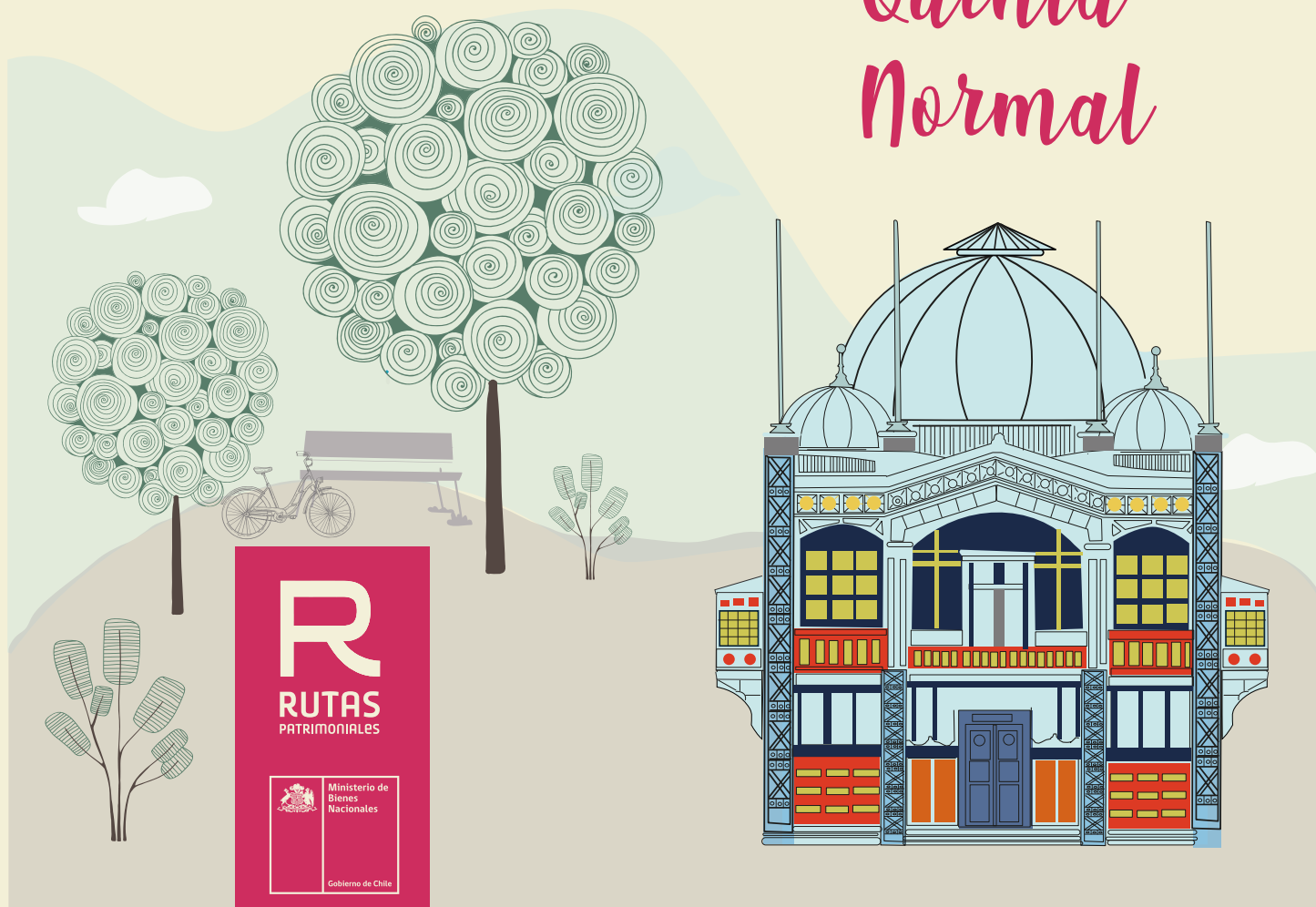

Les invitamos a visitar nuestra página web rutas.bienes.cl y conocer más sobre nuestra Ruta Patrimonial N°30 "Santiago, fragmentos de una ciudad" o en nuestra APP @ Rutas Patrimoniales disponible en Play Store e iTunes

Email: consultas13@mbienes.cl
rutaspatrimoniales@mbienes.cl

Dirección SEREMI Región Metropolitana
Avda. Av. Libertador Bernardo O'Higgins 1315, 2° Piso
Avda. Av. Libertador Bernardo O'Higgins 720
Teléfono: +562 2937 5100

Ruta Patrimonial N°30

Quinta Normal.

Santiago, fragmentos de una ciudad

Región Metropolitana



Circuito Patrimonial de Quinta Normal

El Circuito Patrimonial Quinta Normal es parte de la «Ruta Fragmentos de una Ciudad», circuito urbano implementado por el Ministerio de Bienes Nacionales.

El circuito es una invitación a recorrer, en este tiempo, diversas etapas de la vida de Santiago transcurridas entre los siglos XIX y XX. Con el paso de las décadas, estos barrios han experimentado cambios a partir de los flujos de población, pero han conservado sus edificaciones, calles y rincones de encanto de un pasado que se mezcla con la dinámica de una ciudad que escribe sobre estas huellas sus nuevos relatos.

1 Parque Quinta Normal

La Quinta Normal fue inaugurada en 1841 y desde un comienzo fue un lugar de encuentro para los santiaguinos. En un predio adquirido por el estado a la familia Portales, el naturalista Claudio Gay diseñó la "Quinta Normal de Agricultura" para fomentar la industria agrícola. En la actualidad, posee una superficie de 354.864 m² y su acceso principal está ubicado en Matucana #502. En su interior se pueden realizar diversas actividades, ya que cuenta con juegos infantiles, canchas para realizar deportes, una laguna artificial, una serie de plazoletas con lugares de descanso para los visitantes y, también, un conjunto de museos de carácter científico- tecnológico.

2 Museo de Ciencia y Tecnología

Institución sin fines de lucro dependiente de la corporación Privada para la Divulgación de la Ciencia y Tecnología. Erigido como el primer Museo Interactivo del país, fue creado en 1985.

3 Museo de la Infancia

Iniciado en 1984, el museo estuvo orientado a mostrar la historia de Chile a través de sus juguetes. Además de ello, hoy se realizan diversos talleres dirigidos a los niños, sobre óptica, construcción y física.

4 Museo Nacional de Historia Natural

Fundado en 1830 por el naturalista Claudio Gay, es uno de los más antiguos de Latinoamérica. El museo cuenta con una colección de flora, fauna, minerales, fósiles y elementos de culturas indígenas.

