



CIRCUITO
PATRIMONIAL

Vichuquén



Ruta Patrimonial N°41

Borde costero: Ruta de los Humedales



Ministerio de
Bienes
Nacionales

Gobierno de Chile

Región del Maule

Circuito Patrimonial del Maule

El presente circuito es parte de la Ruta Patrimonial N°41, Borde Costero: Ruta de los Humedales, que busca poner en valor aquellos puntos de interés cultural de la costa maulina. Vichuquén, su principal asentamiento, nace de agrupaciones indígenas ancestrales y toma su actual composición de la estructura que los españoles le dieron, transformándolo en una típica muestra de los pueblos de la Zona Central de Chile, cuyas características lo hicieron merecedor de la categoría de Zona Típica en el año 1990.

1

Restos Muelle Metálico

Data del año 1890, y su formación se debe a un intento fallido de habilitar dentro de Laguna Torca un puerto para la Marina de Guerra. Desde este lugar, durante los veranos y mirando hacia el norte, una barra de arena cierra la desembocadura del estero Llico; por el contrario, en invierno, probablemente la desembocadura del estero se encuentra unida al mar.

2

Desembocadura del Estero Llico

Corresponde a un pequeño humedal de agua dulce y permanente, que se alimenta de agua correspondiente a precipitaciones, por lo que su crecida ocurre en los meses de junio y julio, abriendo la barra de arena de su desembocadura y permitiendo así el intercambio de agua con el mar. A su lado, en el pueblo de Llico, se encuentran productos de primera necesidad y servicios como restaurantes, entre otros.

3

Reserva Nacional Laguna Torca

Creada en el año 1985, posee una superficie total de 604 hectáreas, destacando principalmente por su espejo de agua, que alcanza 1,87 km² con una particular riqueza de avifauna, entre las que se encuentran más de 70 especies diferentes. Gracias a sus excelentes condiciones de abrigo, alimentación y nidificación, constituye uno de los lugares de concentración de aves acuáticas más importantes de Chile.

4

Lago Vichuquén

Su nombre se debe a la conjunción de las palabras vilu (culebra) y lafquén (lago). Con una altura de 18 metros sobre el nivel del mar, corresponde a un humedal de agua dulce, lacustre y permanente, con una superficie de más de 8 hectáreas. Históricamente las playas de este lago estuvieron cerradas por privados, sin embargo, a partir de diciembre de 2018, se han ido abriendo a todos permitiendo ver la hermosura e imponencia del Lago. Destaca el sector "Punta del Barco" cuyo acceso fue recuperado recientemente o la playa "Paula".

5

Laguna Tilicura (Humedal Los Coipos)

Este humedal de agua dulce posee a su lado un pajonal llamado El Guindo. Se encuentra en el predio Totorilla, propiedad de la Forestal Celco S.A., quienes han dotado de infraestructura para la observación del humedal. Esta laguna forma un conjunto con la Laguna Los Coipos y ambas corresponden a los restos de un antiguo lago de mayor tamaño, que se encuentra reducido por la disminución de los aportes de agua del estero Tilicura.

6

Iglesia Nuestra Señora del Carmen de Vichuquén

Fundada cerca de 1580, se tiene registro que hacia el año 1658 ya existía un cura párroco en Vichuquén, extendiéndose la jurisdicción de esta parroquia por un extenso sector costero originándose así el nombre de la "Doctrina de Vichuquén". Finalmente el 10 de febrero de 1683, el Arzobispado de Santiago decretó la creación de la Parroquia del pueblo. Frente a ella se puede apreciar un antiguo bodegón triguero del siglo XVIII.



7

Museo Histórico de Vichuquén

Inaugurado en el año 1991 por la fundación Carlos Cardoen, ofrece al visitante la historia del pueblo desde tiempos prehistóricos -como los restos de una mujer proveniente de Totorilla de más de tres mil años de antigüedad- hasta documentos de la época de la Independencia, libros parroquiales, colecciones del antiguo museo y otros documentos. También muestra el vínculo entre los habitantes y las costumbres y tradiciones del campo chileno. Su acceso es pagado.

8

Plaza de Armas de Vichuquén

Desde este lugar se pueden apreciar las construcciones de adobe ubicadas en la calle principal, datadas entre los años 1840 y 1888, de fachadas continuas y largos corredores. Construidas en función de las irregularidades del terreno y presentando veredas porticadas (con pilares bajo la superficie), la hacen un lugar para ver reflejada la vida durante la segunda mitad del siglo XIX.

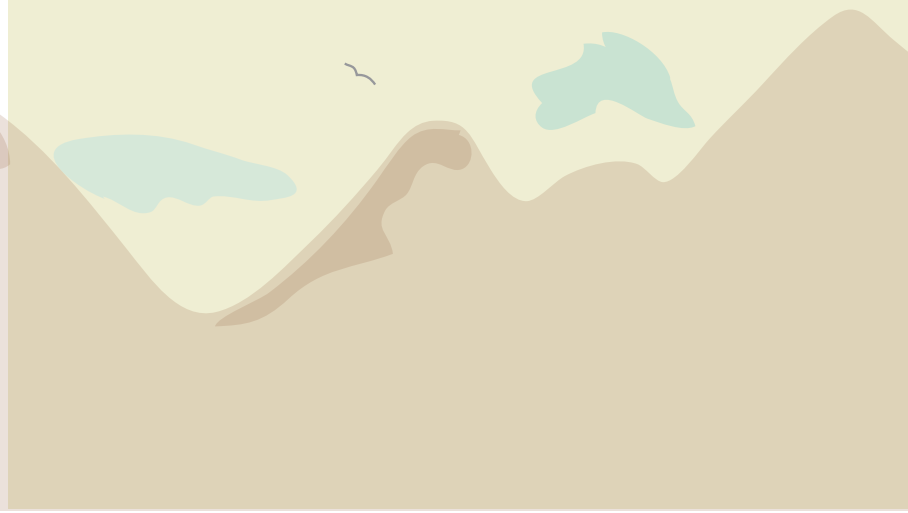

9

Caleta de Duao

Segunda caleta artesanal más grande de Chile, donde la pesca artesanal permite la degustación de exquisitos platos marinos extraídos en las costas del sector. En las primeras horas de la mañana el regreso de los pescadores en sus lanchas entrega un hermoso espectáculo al visitante. También es posible ver como las embarcaciones son sacadas del mar por yuntas de bueyes.

10

Balneario de Iloca

Es el balneario más concurrido de la costa curicana, destaca por contar con equipamiento de excelente nivel, buenos hoteles, hosterías y restaurantes. Las playas, aptas para el baño, poseen arenas grises y finas, emplazadas sobre una estrecha planicie litoral que no sobrepasa los quinientos metros de ancho.



RUTA PATRIMONIAL

Les invitamos a conocer más detalles de la
Ruta Patrimonial N°41

“ Borde Costero.Circuito Ruta de los Humedales”

Puedes descargarla desde rutas.bienes.cl ó
desde nuestra APP @ Rutas Patrimoniales